

# 社協だより

～ふれあいネットワーク～

第27号 2014  
平成26年10月1日発行

曾木の滝  
※今年の見頃は11月下旬  
のようです。

編集・発行: 社会福祉法人 伊佐市社会福祉協議会  
【菱刈本所】伊佐市菱刈前目711-1(まごし館) TEL:0995-26-4120  
FAX:0995-26-4783 E-mail:kotob019@po.minc.ne.jp  
【大口支所】伊佐市大口元町14-1 TEL:0995-23-0011  
FAX:0995-23-0135 E-mail:ookuchicityshakyou@violin.ocn.ne.jp

## 目次

- P1…サマーボランティア・ファミリーふれあいボランティア活動報告
- P2…伊佐市社協の事業紹介(ひしのみ苑で行う高齢者向けの事業、祭壇貸付事業)
- P3…赤い羽根共同募金の案内・事業紹介(90歳到達者記念品贈呈事業、敬老行事助成事業など)
- P4…社協会費の案内、ふれあい・いきいきサロン、心配ごと相談
- P5…平成26年度 第6回 赤十字奉仕団総会・研修会報告、平成26年度 第6回 社会福祉大会の案内
- P6…香典返し・篤志
- P7…児童・生徒のふれあいボランティア事業、ボランティア保険



社協だよりは、赤い羽根共同募金の一部を使用し作成しています。





# ボランティア事業活動報告

伊佐市社協ボランティアセンターでは、思いやりの心・支え合う気持ちを育み、福祉に対する理解を深め、自ら進んで行うボランティア活動参加へのキッカケとなる事を目的とし、下記2つのイベントを実施し、小・中・高校生の皆さんに参加していただきました！

## ファミリーふれあい・ボランティア活動

町をキレイにし続けよう！という事で、去る7/26(土)夏祭りのイベント翌日7/27(日)の朝に清掃活動を実施しました！伊佐市商工会や地域の方も当日早朝から清掃活動をされており、ほとんどゴミが残っていないんじゃないか…と心配しておりましたが、ご覧の通り、それなりのゴミを拾い集める事が出来ました(^o^;)…また来年も清掃活動を企画したいと思います！☆



※8/3(日)[花火大会後翌日朝の清掃]も予定しておりましたが、台風の為、中止致しました。

## サマーボランティア体験

毎年恒例で受け入れてくださる社会福祉法人 大一会様の各施設での福祉ボランティア体験。今年は17名の中高生が参加しました！最初は緊張一杯で言葉少ない様子でしたが、徐々に慣れ、短い1日体験の中でも少しずつ、どの生徒さんも各々何かを感じてもらえながら、体験が出来たようでした☆



朝のオリエンテーション



切り絵作成のお手伝い☆



ボール遊びの補助をしました！



おばあちゃんと会話♪



お昼ご飯を作ったよ～



すごろく遊びを一緒に♪

お忙しい中、受け入れにご協力頂いた大一会の各施設の職員の皆様、有り難うございました。また、来年もサマーボランティアを実施予定です！☆ 中高生の皆さん、今年参加出来なかった方も来年はぜひぜひ！ご参加してみませんか！？☆



# 伊佐市社協の事業紹介

## ひしのみ苑で行う高齢者向けの事業

利用者様とご家族の精神的・肉体的疲労を軽減し、日々をその人らしく過ごすことができるようサポートを行い、適切なサービスの提供に努めます。

### 介護保険事業

#### 通所介護事業

看護師が健康状態の把握を行い、楽しい食事の時間と安全な環境での入浴を提供いたします。その他にもレクリエーションや身体状況に応じた個別機能訓練や季節毎の様々な行事を通じて、心身機能の回復・維持を図ると共に外出するきっかけを持つ事で寝たきりや閉じこもりを防ぎ、社会的交流の場を提供いたします。介護されているご家族が、ホッと一息つける時間を持っていただき、笑顔で過ごす事が出来るお手伝いをしています。



☆ご利用日：月～土 ※日祝休み  
●問合せ先：26-4343(ひしのみ苑)

### その他サービス事業

#### 特定高齢者デイサービス事業

介護予防を目的とし、上記内容と同様にサービスを提供させていただく事業です。  
☆夏の行事は、七夕の飾りつけを行い、利用者の皆さんも大変喜ばれていました！(ˆoˆ)☆

☆ご利用日：月～金 ※土日祝休み  
☆ご利用料金：1回1,000円  
●問合せ先：同上

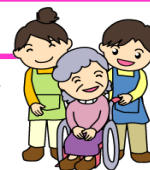

## 祭壇貸付事業

～よくあるご質問について～

Q.葬儀は諸費用込で、どの程度かかるのか？

A.ひしかり苑(斎場)で実施した際、おおよそ下記の通りです。※下記表は参考例です。

・¥228,500(①遺族親族、自治会それぞれ20名程度) ・¥192,000(②遺族親族のみ)

※業者発注やご自宅葬の変更等により金額は前後いたします。

| 項目             | ①遺族親族、自治会<br>それぞれ20名程度 | ②遺族親族のみ  |
|----------------|------------------------|----------|
| 葬具一式(棺、骨壺など)   | ¥55,000                |          |
| 手数料(司会代など含む)   | ¥10,000                |          |
| ひしかり苑使用料(火葬代込) | ¥55,000                |          |
| 御遺体搬送代(伊佐市内)   | ¥35,000                |          |
| ドライアイス         | ¥10,000                |          |
| 遺影写真           | ¥20,000                |          |
| 祭壇用筒花          | ¥5,000                 |          |
| 祭壇用果物          | ¥2,000                 |          |
| 会葬品(お茶)        | ¥450 × 50個 = ¥22,500   |          |
| 通夜返し(シュガー)     | ¥200 × 50個 = ¥10,000   |          |
| 会葬はがき          | ¥80 × 50枚 = ¥4,000     |          |
| 総計             | ¥228,500               | ¥192,000 |

※上記左記参考例の金額に寺院等への御布施・御礼等、精進料理等の飲食代は含みません。  
又、左記表 水色部は業者発注により、金額が変動する場合がございます。

【問合せ先】  
伊佐市社協: 26-4120  
携帯: 090-2714-3317  
(担当: 肥後・竹牟礼)



# 今年も平成26年度 赤い羽根共同募金 運動が 10/1(水)～12月31日(水)まで全国一斉に始まります！



共同募金会では昨年度から「地域から孤立をなくそう～みんなが社会の一員として包み支え合うしくみづくり」を全国共通の助成テーマに掲げています。  
地域で孤立しがちな高齢者や子育て世代を対象としたサロン活動、引きこもりや不登校の子どもたちを支える活動等、地域のさまざまな社会的な課題を解決するための活動を支援していきます。

## 赤い羽根は、募金3兄弟。



### 赤い羽根共同募金

高齢者、障害者、子どもたちなどへの、地域の福祉活動を支援します。  
災害時には、「災害ボランティアセンター」の設置や運営にも役立ちます。



### ふるさとサポート募金 (ふるサポ)

全国47都道府県、各市区町村まで指定してサポートできる募金です。  
使う目的も選べます。



### 災害ボランティア・NPO活動 サポート募金 (ボラサポ)

東日本大震災の被災地を支えるボランティアやNPO活動を  
支える募金(支援金)です。

様々な地域福祉の課題解決に取り組む民間団体を支援するしくみとして、又、市民の優しさや思いやりを届ける運動として、今年も皆さんと共に共同募金運動を進めていきます。

赤い羽根共同募金は、市民自らの活動を応援する「じぶんの町を良くするしくみ。」です。  
今年も、皆さんのあたたかい志をお寄せ下さいますよう、どうぞよろしくお願いいたします。

## 伊佐市への共同募金配分金にて、以下の事業などをはじめ、その他多数の事業を実施しております！

赤い羽根共同募金運動のシンボルキャラクター「愛ちゃんと希望くん」



### 敬老の日 90歳到達お祝い記念品贈呈事業

本年90歳到達を迎えられる市内在住高齢者の方に対し、記念品を贈呈し、長寿のお祝いを行っております。  
記念品については民生委員にご協力をいただき、訪問時にお渡しさせていただいております。  
※本年対象の方：大正12年10月1日～大正13年9月30日までにお生まれの方

### 各校区コミュニティ協議会敬老行事助成事業

社会参加・まちづくり支援として、市内の15校区ごとの敬老会行事に対し、人員割で祝い金を配分させていただいております。

### 市内小中学校ボランティア協力校助成事業

社会参加・まちづくり支援として、市内の小中学校でボランティア活動の立上げ、基盤整備、ボランティア体験や研修などの助成を行っております。

### その他各種団体への助成事業

上記の他に市内福祉関係の各種団体活動への助成を行っております。





## ～あなたの会費が地域の福祉をささえています～ 社協会費納入にご協力をお願いいたします

### ◆会費納入お願いの趣旨

伊佐市社協は、「誰もが安心して暮らせる福祉のまちづくり」を目指す、民間の福祉団体(社会福祉法人)です。伊佐市民の皆さまのご支援をいただき、地域福祉活動を推進しています。

伊佐市民の皆さまが住み慣れた地域で、安心安全に生活出来る地域福祉や在宅福祉をより向上させる為に、会費納入にご協力いただき、福祉の担い手として住民参加による福祉を目指す為にお願いしております。

伊佐市民の皆さま及び法人・団体等の皆さまには、社協の地域福祉活動にご賛同いただき、住民同士の支え合い活動をますます発展・活性化していく為に会費納入に、ご協力くださいますようお願いいたします。

### Q 会費は何に使っているの？

A 皆さまからお寄せいただいた会費は、様々な地域福祉活動に活かされています。

皆さまから寄せられた会費は、社協が進める地域福祉活動の重要な事業運営の財源で、法人の運営費として、大切に活用させていただいております。社協会費制度は、その会費をもとに地域福祉を推進するという、住民相互の支え合い制度です。

#### ●一般会員(戸別)

伊佐市には300弱の自治会が存在しますが、その各地域の世帯を対象としたのが一般会員です。会費は、世帯の構成(家族数)に関係なく、一世帯あたり年額300円です。毎年、皆さんからのたくさんのご厚意に感謝いたします。

#### ●賛助会員

伊佐市内在住で、社協活動や社会福祉に特に関心のある個人を対象としたのが賛助会員です。会費は一人あたり年額1,000円です。

#### ●団体会員

伊佐市に籍があり、社協活動や社会福祉に特に関心のある社会福祉関係機関団体を対象としたのが団体会員です。毎年、各団体の皆さまにご賛同いただいております。会費は、一団体あたり年額5,000円です。

#### ●特別会員

伊佐市に籍があり、社協活動や社会福祉に特に関心のある一般団体を対象としたのが特別会員です。会費は、一事業所・団体で一口あたり年額2,000円です。

### ふれあい・いきいきサロンを 立ち上げてみませんか？

社会福祉協議会では、ふれあい・いきいきサロン活動を立上げて下さるグループを支援しています。

ふれあい・いきいきサロン活動では活動に欠かせないサロン保険加入等の助成金を交付しております。

安心して[気軽に][無理なく][楽しく]笑いのある、和気あいあいとした時間を過ごす活動です！☆



ふれあい・いきいき

サロンってなあに？



参加者……一人暮らしや家の中で閉じこもりがちな高齢者等とボランティア等

開催場所…自宅から歩いていける場所(公民館・集会場・個人の家等)

活動内容…茶話会、食事、レクリエーション、おしゃべり、ゲーム、健康体操等



健康体操をされたり、お茶飲みをされたり、伊佐市内30グループが元気にそれぞれ活動をされています☆  
サロンに関して、ちょっとした問合せなどございましたら、伊佐市社協26-4120、23-0011まで！！(o^o)

### 心配ごと相談所

心配ごとがありましたら…ささいなことからお問合せください。相談内容等、個人情報厳守します。

ぜひ、ご相談ください！ **相談は無料です！**

悩み続けるより、解決の糸口を  
見つけてみませんか？



### 心配ごと相談日程(10月～翌年3月)

|      | 10月   | 11月   | 12月   |
|------|-------|-------|-------|
|      | 1日(水) | 5日(水) | 3日(水) |
| 菱刈本所 | ○     |       | ○     |
| 大口支所 |       | ○     |       |
|      | 1月    | 2月    | 3月    |
|      | 7日(水) | 4日(水) | 4日(水) |
| 菱刈本所 |       | ○     |       |
| 大口支所 | ○     |       | ○     |

開催時間 ⇒ 10:00～15:00

※奇数月は大口支所(旧大口市立図書館)、偶数月は菱刈本所(まごし館)の開催となります。毎月第1水曜です。

☎26-4120(菱刈地区)、23-0011(大口地区)





# 平成26年度 第6回 伊佐市 赤十字奉仕団 総会・研修会

去る、7/23(水)大口元気こころ館にて、平成26年度 第6回 伊佐市赤十字奉仕団 総会・研修会を実施しました！！

研修会では、日本赤十字鹿児島県支部、鹿児島赤十字病院の方々がお越しになり、赤十字の活動についての講話や、災害時の備えとして奉仕団活動の講習をしていただきました。

また、炊出し訓練及び試食も行いました！医師の方から動脈硬化についての講話など、奉仕団員の方々も大変、為になった研修だったとのことでした☆

## 伊佐市赤十字奉仕団 総会・研修会の様子



赤十字奉仕団  
石塚委員長あいさつ



伊佐市社協  
周防原会長あいさつ



伊佐市コミュニティ連協  
川越会長あいさつ



炊出し訓練



毛布を担架代わりにした  
要救護者 搬送訓練

## 平成26年度 第6回 伊佐市社会福祉大会のご案内

ともに支えあう優しいまち 伊佐市

とき：10/26(日) 9:00～14:00

ところ：伊佐市大口ふれあいセンター



©MBC

MBC ウェザーキャスターの  
前田一郎さんがご講演されます!!  
「**気象情報から見た防災について**」  
～自分の身は自分で守る!～

昨今、ゲリラ豪雨などにより全国的に様々な災害がある中で、最近の気象状況について、前田キャスターの長年のご経験からなる防災の考え方など、ご講演いただきます！

ご家庭での未使用品を  
バザーへご提供お願いいたします☆  
ご提供頂ける方は  
10/24(金)までに社協(本所・支所)へお届けください☆

## ～当日の催し物のご案内～

- ・パネル・展示コーナー(福祉施設・福祉関係団体・児童福祉施設・福祉作文)
- ・販売コーナー(野菜・加工品・手芸品等・売店・ふれあいバザー)
- ・健康・介護相談コーナー(血圧測定・介護保険相談・認知症支援の会)
- ・手話体験コーナー(体験学習・資料配布)
- ・災害時非常食炊出し実演コーナー(ハイゼックスによる炊飯実演)
- ・赤い羽根共同募金活動(大口明光学園生徒さん)



# たくさんの善意に感謝いたします。【香典返し・篤志】

## ～やさしい心をありがとうございます～

社会福祉協議会では、皆様からたくさんのご寄付(香典返し・篤志)をお預かりしております。  
お預かりしたご寄付は、市民の皆様の福祉向上の為に大切に使用させていただきます。  
今回の掲載は、平成26年7月1日～平成26年8月31日に受け付けたものです。  
大変失礼ですが、敬称は略させていただきます。  
香典返し・篤志の掲載、故人・金額は、ご寄付者様のご希望のみ掲載しております。  
ここに謹んでお悔やみ申し上げ故人のご冥福をお祈り申し上げます。

### 菱刈本所・大口支所受付(順不同)

#### 【香典返し】

|    | 自治会  | ご寄付者名  | 故人名    | 金額(円)   |    | 自治会   | ご寄付者名  | 故人名     | 金額(円) |
|----|------|--------|--------|---------|----|-------|--------|---------|-------|
| 1  | 下目丸  | 南 和子   | 南 スミ子  |         | 26 | 下之馬場  | 川口 忠司  | 川口 スエヲ  |       |
| 2  | 下青木  | 早水 ムツ子 | 大園 フヂエ |         | 27 | 大島南   | 山田 勝春  | 山田 掬子   |       |
| 3  | 篠原   | 加治屋 浩  | 加治屋 清人 |         | 28 | 平出水向江 | 屋部 チドリ | 屋部 信義   |       |
| 4  | 花北上  | 上原 すゞ子 | 井之上 シツ |         | 29 | 戸切    | 彌勒 キミ子 | 彌勒 正次   |       |
| 5  | 下青木  | 竹下 景雄  | 竹下 シツ  |         | 30 | 小水流   | 原口 美浦子 | 原口 房男   |       |
| 6  | 小木原東 | 竹下 浩二  | 竹下 昭   |         | 31 | 鳥巢上   | 堀ノ内 廣久 | 堀ノ内 シヅ子 |       |
| 7  | 里町   | 蘭田 留次郎 | 蘭田 君   |         | 32 | 木崎    | 前田 實   | 前田 シゲ   |       |
| 8  | 木ノ氏  | 坂田 眞理子 | 野崎 ハル子 |         | 33 | 下市山   | 岡元 勝之  | 岡元 稔    |       |
| 9  | 大田   | 米永 邦久  | 米永 信子  |         | 34 | 田代    | 丸目 徹子  | 丸目 恵夫   |       |
| 10 | 舟ノ川  | 有村 のり子 | 佐藤 アサ子 |         | 35 | 高野    | 斉藤 博幸  | 斉藤 キヨ   |       |
| 11 | 新青木  | 黒川 初   | 黒川 チエ子 |         | 36 | 下名    | 榎園 三郎  | 榎園 陽    |       |
| 12 | 下元町  | 塩屋 ちふみ | 大塚 政春  |         | 37 | 場ノ木   | 上村 キサ子 | 上村 光治   |       |
| 13 | 下手須川 | 森下 ミツエ | 森下 國秋  |         | 38 | 新町    | 松下 哲郎  | 松下 テルエ  |       |
| 14 | 小木原東 | 奥平 一富  | 奥平 ニワ  |         | 39 | 新町    | 山本 ヨシ子 | 山本 忠    |       |
| 15 | 荒平   | 上長野 勲  | 上長野 澄江 |         | 40 | 岩坪    | 吉本 セツ子 | 吉本 保雄   |       |
| 16 | 西本町  | 永田 アリ子 | 永田 貫二  | 50,000  | 41 | 駅前    | 中島 照光  | 中島 かつ子  |       |
| 17 | 瓜ノ峰  | 島子 博子  | 島子 政弘  |         | 42 | 山下    | 藤原 悦子  | 吉本 ツタ子  |       |
| 18 | 上八坂  | 神蘭 正弘  | 神蘭 オスナ |         | 43 | 停車場   | 今城 信子  | 今城 次夫   |       |
| 19 | 本山野  | 川中 カツ  | 中村 雅浩  |         | 44 | 花北下   | 樋渡 逸郎  | 樋渡 淳義   |       |
| 20 | 日ノ出  | 柏木 スエ子 | 柏木 忠男  |         | 45 | 町船津田下 | 福吉 ヒロ子 | 福吉 繁    |       |
| 21 | 中戸切  | 若松 瑞枝  | 若松 吉美  | 100,000 | 46 | 荒田下   | 池ノ上 正義 | 池ノ上 テル  |       |
| 22 | 高津原  | 梶木 ヨシエ | 梶木 延吉  |         | 47 | 下手浜場  | 宮下 和昭  | 宮下 キク   |       |
| 23 | 金波田  | 平 栗子   | 平 喜人   |         | 48 | 山田    | 神川 マツエ | 神川 敏則   |       |
| 24 | 田原   | 大浦 ヒロ子 | 大浦 世記  |         | 49 | 下手仲間  | 中園 康久  | 中園 福吉   |       |
| 25 | 親交今市 | 犬童 御代  | 犬童 宗昭  |         | 50 | 大阪市   | 橋田 文雄  | 橋田 ハルノ  |       |

#### 【篤志】

| 自治会    | ご寄付者名     | 金額(円) |
|--------|-----------|-------|
|        | ラベンダー募金   | 5,350 |
| 福岡県春日市 | 山下 卓郎     |       |
| 元町     | GON'S BAR |       |





# 児童・生徒のふれあいボランティア事業

小・中・高校生はポイントを貯めて活動認定証をもらおう！

## ☆対象活動

例) 道路・自治会・地域コミュニティ協議会の清掃活動、社会福祉施設等での活動、収集・募金活動、高齢者サロン等との交流、文化継承・郷土芸能伝承等

## ☆利用方法



## ☆カード配布(窓口)

伊佐市社会福祉協議会(本所、支所)、社会福祉施設、伊佐市内コミュニティ協議会、市内小・中・高等学校

## ☆ポイントが貯まったら...

10ポイント貯まったら、社協窓口へお持ちください。

社会福祉大会・学校行事等において、『ボランティア活動認定証』を交付いたします。

日本国内でのボランティア活動中のケガや賠償責任を補償!!

平成26年度

# ボランティア活動保険

全国200万人  
加入!!

## 補償金額(保険金額)

| 保険金の種類 |                      | プラン    | Aプラン             | Bプラン             |
|--------|----------------------|--------|------------------|------------------|
| ケガの補償  | 死亡保険金                |        | 1,200万円          | 1,800万円          |
|        | 後遺障害保険金              |        | 1,200万円<br>(限度額) | 1,800万円<br>(限度額) |
|        | 入院保険金日額              |        | 6,500円           | 10,000円          |
|        | 手術<br>保険金            | 入院中の手術 | 65,000円          | 100,000円         |
|        |                      | 外来の手術  | 32,500円          | 50,000円          |
|        | 通院保険金日額              |        | 4,000円           | 6,000円           |
| 賠償責任   | 賠償責任保険金<br>(対人・対物共通) |        | 5億円<br>(限度額)     | 5億円<br>(限度額)     |

## 年間保険料

| タイプ                        | プラン | Aプラン | Bプラン |
|----------------------------|-----|------|------|
| 基本タイプ                      |     | 300円 | 450円 |
| 天災タイプ*<br>(基本タイプ+地震・噴火・津波) |     | 460円 | 690円 |

<http://www.fukushihoken.co.jp>

ふくしの保険

検索

\*天災タイプでは、天災(地震・噴火・津波)に起因する被保険者自身のケガを補償しますが、賠償責任の補償については、天災に起因する場合は対象になりません。

## 保険金をお支払いする主な例

- ・清掃ボランティア活動中、転んでケガをした。(ケガの補償)
- ・活動に向かう途中、交通事故にあった。(ケガの補償)
- ・活動中、食べた弁当でボランティア自身が食中毒になった。(ケガの補償)
- ・家事援助ボランティア活動で清掃中、誤って花びんを落としてこわした。(賠償責任の補償)
- ・自転車でボランティア活動に向かう途中、誤って他人にケガをさせた。(賠償責任の補償)

## ボランティア行事用保険

## 送迎サービス補償

## 福祉サービス総合補償

● お申込み、詳しい内容のお問合せは、あなたの地域の社会福祉協議会へ ●

団体契約者 ▶ 社会福祉法人  
全国社会福祉協議会  
(引受幹事保険会社) 日本興亜損害保険株式会社  
TEL: 03 (3593) 6245

取扱代理店 ▶ 株式会社 福祉保険サービス  
〒100-0013 東京都千代田区霞が関3丁目3番2号 新霞が関ビル17F  
TEL: 03 (3581) 4667 FAX: 03 (3581) 4763  
受付時間: 平日の 9:30~17:30 (12/29~1/3 を除きます。)  
この保険は、全国社会福祉協議会が保険会社と一括して契約を行う団体契約です。

日本興亜損保と損保ジャパンは、関係当局の認可等を前提として、平成26年9月1日に合併し、「損害保険ジャパン日本興亜株式会社」になります。

(NKK13-80727 平成26年2月12日作成)