

「いつまでも椎茸頑張ってるね！」

【写真左から】伊藤 委代子さん（77歳）、原 志晴くん（8歳）、原 輝悠くん（12歳）【龍神地区】

松風荘で居場所づくり # 笑って楽しい人生を送りたい # 松風友の会



メンバーの皆さん

松風荘を利用する方々が、交流を深めるための居場所を作ろうとスタートした『松風友の会』。活動が始まって30年以上が経過しています。活動は参加者の健康づくりや介護予防を目的に毎週木曜日午後2時から行われています。

毎週の活動内容は、体操やぬり絵、布ぞうり作りを週替わりで行っています。

『みんなで楽しく笑って過ごせる人生を送りたい』を目標に、毎週活動に取り組んでいます。

松風友の会では、一緒に活動するメンバーを募集しています。

参画
さんかく
えん
は縁になる

地域の「集いの場」紹介



【特集】 令和6年度事業計画と予算(概要)

地域福祉事業 (予算額226,242,000円)

第4次地域福祉活動計画に基づく重点目標に対応する主な事業を紹介します。

たなべあんしんネットワーク活動の推進

①日常生活圏域におけるコミュニティづくりの推進と活動支援

・田辺市庁舎内売店運営協議会への参加【新規】

②地域福祉活動推進等にかかる各種助成制度の充実

③地域を基盤とした防災活動の推進

・「社会福祉協議会における災害時の相互支援協定」に基づく災害援助活動への協力(石川県羽咋市、七尾市)

地域を支え合える人づくり・つながりづくり

①ボランティア活動育成事業

②参画・協働推進事業

③紀南福祉人材バンク事業

地域福祉を支え合えるしくみづくり

①地域生活を支援する相談機能の充実と連携の促進

・権利擁護支援事業 ・地域生活支援事業

・資金貸付事業 ・包括的支援事業

②地域福祉・ボランティアの情報を分かりやすく伝える取組

③地域福祉を支える基盤づくり

在宅福祉事業 (予算額590,590,000円)

介護・生活支援サービスの実施に関する、主な事業を紹介します。

介護保険・障害者総合支援事業

①居宅介護支援事業 ②訪問介護事業

③通所介護事業 ④訪問入浴介護事業

⑤訪問看護事業(令和6年度をもって事業廃止)

在宅生活支援事業

①介護予防事業 ②養育支援訪問事業

③配食サービス事業 ④外出支援サービス事業

⑤視覚障害者代読・代筆奉仕員派遣事業

⑥生活支援ハウス運営事業

⑦保育所給食事業 ⑧うらら館管理運営等事業

⑨老人憩いの家管理運営事業(指定管理)

法人運営

(予算額151,166,000円)

①法人運営事業 ②退職金積立事業

③善意銀行運営事業

④社会福祉振興積立基金運営事業

令和6年度事業計画・収支予算書全文は、社協ホームページ又は窓口で閲覧していただくことができます。

◆電話 0739-24-8319

◆URL <https://www.shakyo.or.jp/hp/1289>

◆SNSで地域福祉情報発信中

LINE

Facebook

Instagram



TANABESHI SYAKYO

令和6年度

社会福祉事業 収支予算

合計額 967,998,000円

法人運営 124,946

退職金 23,587

基金 2,276

善意銀行 357

(約16%)
法人運営

(約61%)
在宅福祉事業

合計額
967,998
(単位:千円)

介護保険 431,887

障害支援 44,374

在宅生活 114,329

(約23%)
地域福祉事業

ボランティア 3,004

参画協働 18,591

地域生活 33,790

包括支援 94,285

人材確保 15,913

資金貸付 26,190

権利擁護 34,469

みんなのでばん

子どもボランティア推進事業は、赤い羽根
共同募金配分金を活用しています。

福祉の理解学習

稲成小学校(田辺)

稲成小学校では、4年生が様々な福祉体験学習に取り組みました。そして、その体験から自分たちができることについて考え、保護者の方に発信しました。

(児童の感想) アイマスク体験を通して、目が見えない方の生活がとても大変だということが分かりました。これからは、障がいをもたれている方を見かけたら、積極的に声をかけ、手助けをしていきたいと思います。

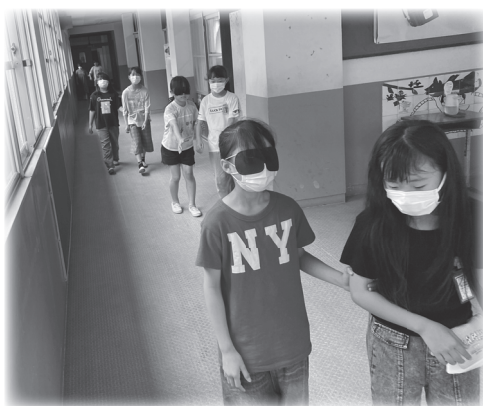

アイマスク体験(視覚障がい理解)

花の苗植え

咲楽小学校(龍神)

11月の学校開放週間に、地域の方と一緒に花の苗植えをしています。例年行っている活動の一つです。

今年は、パンジーやビオラ、チューリップなどを植えました。子どもたちは、「きれいに植えることができたのでうれしー。」と喜んでいきます。しっかりととお世話を続け、地域の人たちにも喜んでもらいたいです。



地域の方と花の苗植え活動

私たちのクリーン作戦

東部小学校(田辺)

田辺東部小学校では、NPO法人花つぼみの方々の協力を得て、毎年3年生が花植えをしています。

今年も、バイパスの近くの花壇と、ひがし公民館前の花壇の2箇所に植えました。バイパスを通る人や公民館を利用する人に喜んでもらえるとうれしいです。



花つぼみの方と花の苗植え活動

寄付者紹介

令和6年3月1日から末日までに、当会に金品をご寄付頂いた方を、お礼をこめてご紹介させていただきます。(順不同・敬称略)

龍神地区金品寄付者

【故人の生前中のお礼として】

森本 明人(堺市)

【一般寄付】

横山 泰久(柳瀬)

本宮地区金品寄付者

【一般寄付】

本宮町退職年金受給者組合

(本宮)

皆さまから寄せられました
ご寄付は、各地区で有効に使
わせていただきます。

ありがとうございました。

当会への寄付・賛助会費
は、税制優遇措置の対象で
す。個人の場合、確定申告
を行っていただくことによ
り所得税の一部が還付され
ます。

ご寄付いただいた方は確
定申告時に「所得控除」も
しくは「税額控除」のいづ
れか有利な控除方法を選択
することができます。

求人情報

FIND JOB

看護職 有料老人ホーム

- ▼仕事内容…看護業務
- ▼所在地…田辺市
- ▼資格…看護師・准看護師
- ▼形態…正規・1人

支援相談員 介護老人保健施設

- ▼仕事内容…相談業務等
- ▼所在地…田辺市
- ▼資格…社会福祉士・社会福祉主事
- ▼形態…正規・1人

ホームヘルパー 訪問介護

- ▼仕事内容…生活支援、身体介護
- ▼所在地…田辺市
- ▼資格…介護職員初任者研修
- ▼形態…パート・3人

お問い合わせは、紀南福祉人材バンク
電話0739-26-4918番

もしもの事故に備えて

ボランティア活動保険

★対象となる活動
自発的な意思による
無償のボランティア活動

★保険料
350円から

★補償期間（年度途中からでも加入できます）
令和6年4月1日
～令和7年3月31日

★申し込み・お問い合わせは
田辺市社協 電話0739-24-8329番

～申請窓口が変わりました～

重度障害者福祉タクシー券

●対象 身体障害者手帳1級・療育手帳A・精神障害者保健福祉手帳1級をお持ちの田辺市在住の方で、自動車税の減免を受けていない方。

●申請 手帳持参のうえ、田辺市社会福祉協議会（田辺市民総合センター2階）までお越しください。

●利用 1回の乗車ごと上限500円を助成（20枚綴り）。本人が乗車する場合のみ使用できます。

●問合せ 電話0739-24-8329番

助成金制度のご案内

～地域福祉活動推進助成事業～

【活動内容】

誰もが安心して暮らせるまちづくりのための地域福祉活動

☆ふれあいサロン
☆見守り・声かけ
☆子育て支援
☆防災マップづくりなど

【助成金（限度額）】
30,000円以内

【助成対象】

田辺市の住民によるボランティア活動（非営利で法人格を持たない市民活動団体）

★申請は、1団体（1事業）につき1件とします。

★助成を受けて行う活動について本紙等で紹介します。

【お問い合わせ】

田辺市社協地域福祉課
電話0739-24-8329番

又は最寄の地区事務所まで



おもちゃびょういん



壊れたおもちゃ、動かなくなったおもちゃを修理する「おもちゃ病院」のドクターを探しています。

とにかくおもちゃが好きな方、子どもの笑顔が見たい方など、性別や年齢は問いません。特別な技術や経験がなくても大丈夫です。まずは、一緒におもちゃのことを知しましょう!!

こわれたおもちゃの修理ボランティア

おもちゃドクターになりませんか

～おもちゃ病院開院日～

日時：毎月第3土曜日

10:00～12:00

場所：よりみちサロンいおり

主催：たなべおもちゃ病院

※お問い合わせは下記「いおり」まで。

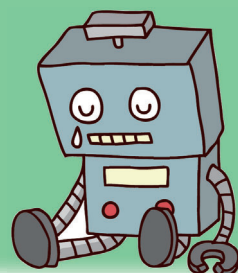

いおりでは、毎月第1水曜日に認知症の方やその家族・支援者などの集い「まめひこカフェ」、第2金曜日に一緒に学べて楽しめる「ホッと講座」、第2土曜日に小学校低学年を対象にした、「あそびのきょうしつ」を開催しています。お気軽にご参加ください。

よりみちサロンいおり

開設時間 10:00～18:00 火曜定休

場 所 オークワパビリオンシティ敷地内

電話番号 0739-33-7582

