

刈羽

社協 だより

配食サービスです!

Contents

- 赤い羽根共同募金運動について
- 歳末たすけあい事業のお知らせ
- 善意をありがとうございます
- 苦情等相談受付について

《利用者の声》

- ご本人
 - ・おかずが毎回違うため楽しみ
 - ・配達員と話すのも楽しい
- ご家族
 - ・見守りをしてもらってありがたい



食の確保と見守りを目的として、毎週金曜日（祝日等を除く）のお昼にお弁当をご自宅までお届けします。

対象者：刈羽村在住で、①～③のいずれかに該当する方

- ① 65歳以上の高齢者独居世帯、高齢者のみ世帯
- ② 要支援、要介護認定を受けている方
- ③ 各種障がい者手帳をお持ちの方

※以上に該当しない方で、配食を希望される場合はご相談ください。

料 金：おかずのみ 500円（税込）
おかず+ご飯 600円（税込）



9月

2023年／令和5年

発行・編集



社会福祉法人
刈羽村社会福祉協議会

電話：(0257)45-2026 FAX：(0257)45-2066
〒945-0307 刈羽村大字刈羽1431番地1
E-mail：karisya@kariwasyakyo.or.jp
URL：https://www.shakyo.or.jp/hp/777/



Wi-Fi 使えます

赤い羽根共同募金運動が始まります!

今年も10月1日から「赤い羽根共同募金運動」が全国一斉に実施されます。刈羽村で集まった募金の多くは、刈羽村の地域福祉活動のために使われます。共同募金は『自分のまちを良くする募金』です。皆さまからの温かい善意のご協力をお願いいたします。

令和5年度 刈羽村共同募金委員会 募金目標額

2,034,000円

《目標額の内訳》

- 新潟県内の福祉施設や団体へ 253,000円
- 刈羽村の地域福祉事業へ 1,781,000円
 - ・ NPO 法人ゆめ福祉会 夢工房：作業における時間厳守ルールの教育・徹底
 - ・ 刈羽村社会福祉協議会：ボランティアセンター事業、いどばた喫茶おいで家事業、米寿お祝い訪問事業、福祉教育事業、マイクロバス事業、歳末たすけあい事業、配食サービス事業



～ 赤い羽根共同募金について ～

赤い羽根共同募金は、地域ごとに民間福祉団体、社会福祉協議会などからの助成申請をもとに、あらかじめ募金目標額を定めてから募金活動を行う「計画募金」です。

刈羽村では、目標額達成のため戸別募金として一世帯1,000円を目安に募金をお願いしています。また、村内外の法人・個人企業の皆様には、事業所として法人募金もお願いしています。

ご協力をよろしくお願いいたします。



各種印刷

伝票類
封筒
ポスター
チラシ

貴方の『伝えたい』を
印刷物【カタチ】に
します。

挨拶状
詩集・句集
写真集・画集

株式会社 柏崎インサツ

〒945-0066 新潟県柏崎市西本町1-6-1
TEL 0257-24-1073 FAX 0257-24-1682
<https://k-print.co.jp> 柏崎インサツ 検索

LINE@
はじめました!

LINEからお気軽に
お問い合わせください!

先進安全自動車装置購入補助金制度実施中!!

刈羽村では満70歳以上の方で自動車の衝突軽減ブレーキ等の安全装置の購入に対して、補助金制度がございます。

スズキ
セニアカー
取扱店

試乗
できます!

ご成約
特典
あります!

経験豊富な
スタッフが
丁寧に対応
いたします

北刈自動車工業株式会社

Auto Mobile Inc. KITAKARI

刈羽村刈羽 681-1 TEL.0257-45-2191



～この事業は、赤い羽根共同募金の助成を受けて実施します～

歳末たすけあい事業のお知らせ

この事業は、地域の誰もがより良い年末年始を過ごせるよう年末の家事のお手伝いや正月用品などをお届けするサービスです。

ご希望の方は、お申し込みください。

対象となる方 刈羽村に在住の方で、下記のいずれかに該当する方

- ・介護保険 認定者（要介護4または5）
- ・身体障がい者（身体障害者手帳1種1級または2級保持者）
- ・知的障がい者（療育手帳A保持者）
- ・精神障がい者（精神障害者保健福祉手帳1級保持者）
- ・80歳以上の一人暮らし高齢者

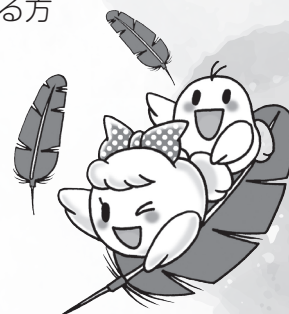

サービス内容 (①～⑩の中から一つお選びください。)

【年末の家事のお手伝いなど】

- ①障子の張替え ②家の掃除 ③冬囲い ④その他年末年始に関連する作業
- ⑤理美容サービス（村内の理美容院に限定）

【正月用品等のお届け】 ※品名や規格は昨年のものであり、変更になる場合がございます。

- ⑥みかん（Mサイズ、1箱） ⑦うどんセット（平・丸めん各4束、つゆ80ml×4本）
- ⑧そばセット（自然芋・更科・へぎ・全粒そばの4種類のそばとつゆのセット）
- ⑨パックごはん（小盛りタイプ150g×3コ入×8パック、赤飯160g×3コ入×2パック）
- ⑩トイレットペーパー（70個）

申込方法 ご希望の方は**11月2日(木)**までに下記申込先へご連絡をお願いします。
申込書や詳しいサービス内容の書類をお渡しします。
お越しいただくのが困難な場合は、職員がお伺いします。

実施期間 令和5年11月21日(火)～令和6年1月20日(土)の間
※年末年始は除きます。また、正月用品等は12月中旬頃に配達予定です。

その他 サービス対象者に該当するか確認をさせていただきます。ご不明な点がございましたら、お気軽にお問い合わせください。

お問い合わせ・申込先 刈羽村社会福祉協議会 電話 0257-45-2026

もしものときの、頼れる保障。



JAの自動車共済クルマスターなら、
自動車事故を幅広くカバーする
安心の充実保障です。

くらしの保障、相談するなら



※ご加入にあたりましては、お近くのJAへお問い合わせください。
■JA共済ホームページアドレス <https://www.ja-kyosai.or.jp>



デイサービス



介護相談
ケアプラン作成



福祉用具



住宅改修

●福祉用具カタログ差し上げます。お気軽にどうぞ！

株式会社 **イシザカ** 福祉事業部
アイ・ケアーズ

TEL 0257-23-4411 新潟県柏崎市長峰町11番12号

**善意をありがとうございます**

期間：令和5年6月1日～8月31日

●刈羽村商工会女性部 様

ふるさとまつり売上金の一部

10,000円

いただいたご寄付は、社会福祉活動のために活用させていただきます。ありがとうございました。

● 苦情等相談受付について ●

ご利用いただいているサービスでご不満な点がございましたら、お気軽に苦情受付担当者にお申し出ください。

◆ 各種福祉サービスの苦情等相談受付窓口

事業内容と事業所名	苦情受付担当者	苦情解決責任者	電 話	苦情相談受付時間	場 所
法人運営事業	小池孝博	神林清道	0257 45-2026	8:30～17:30	刈羽村 福祉センター いこえ～る
地域福祉事業	永井聡子				
刈羽村民活センター事業	佐藤葉子				
居宅介護支援事業	小池孝博				
刈羽村地域包括 支援センター	小黒聡文		0257 41-6520	8:30～17:15	刈羽村農村環境 改善センター

◆ 上記以外の窓口

☆苦情解決第三者委員（任期：R4.4.1～R6.3.31）

氏 名	所 属	電 話
木村敏明	社協・監事	45-2666
長橋さよ子	社協・監事	28-2983

☆受付機関

機 関 名	電 話
刈羽村	(代表) 45-2244
新潟県国民健康保険団体連合会	025-285-3022

刈羽村老人クラブ連合会

◀第42回刈羽村老人クラブ連合会大運動会が7月29日（土）にラピカで開催されました。コロナの収束により4年ぶりの開催となりましたが、参加された221名の会員は、競技を楽しむとともに、久しぶりの仲間との再会を喜ばれていました。

福祉団体 活動紹介**刈羽村遺族会**

◀刈羽村戦没者忠魂碑参拝事業が8月8日（火）に福祉センターで行われました。この忠魂碑には日清戦争から太平洋戦争までの戦没者273名がまつられており、ご冥福をお祈りいたしました。

福祉用具・住宅改修のご相談は**☎0120-015-348****(株)アルプスビジネスクリエーション柏崎店**

柏崎市田塚1丁目1-28

企業の配膳のお仕事ができる人を募集しています。**【勤務時間】10:00～15:00****お気軽にお問い合わせください!**

詳しくはこちらまで

刈羽村民活センター

☎0257-45-2026