

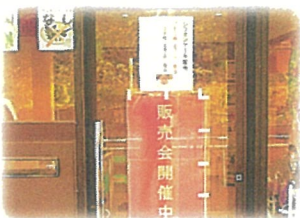

松前町障がい者地域  
活動支援センター  
令和4年11月1日発行  
第98号  
住 所  
松前地域福祉交流センター  
ゆいっこ  
松前町字福山236-4

## シフォンケーキ販売会



晩秋の候、皆様ますますご健勝のこととお喜び申し上げます。いつも障がい者地域活動支援センター「ほーぷ」にご支援とご協力をいただき心より感謝致します。

10月17日(月)、24日(月)2週に亘って、「シフォンケーキ販売会」を地域福祉交流センターゆいっこサロンで開催しました。1週目はプレーン味とココア味、2週目はプレーン味と抹茶味の3種類の味を販売しました。通所者の方々にそれぞれ、調理や売り子を役割分担し、販売会に取り組んでももらいました。当日は地域の方々に足を運んでいただき、おかげさまで、シフォンケーキは好評で完売でした。今後も販売会等の機会を設けて、たくさんの方々に地域活動支援センター「ほーぷ」の活動や取り組みを知ってもらい、理解や関心を深めてもらえるよう、定期的に関わりたいと思います。



## ☆ ほーぷ製品販売会を開催します ☆

日時 : 11月18日金曜日 10:00~14:00

場所 : 松前町社会福祉協議会内 ゆいっこサロン

販売品 : クッキー(53袋販売予定)  
エコクラフト(紙テープ)製品  
ドライフラワーアレンジメント製品  
リサイクル石鹸

クッキー

かご類

コースター

リース

リサイクル石鹸

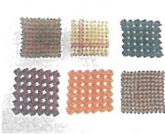

## ☆ドライフラワーリース体験教室(共生事業)を開催します☆

日時 : 11月25日金曜日 10:00~11:30

場所 : 松前町社会福祉協議会内 ゆいっこサロン

料金 : 無料

定員 : 5名

参加を希望する方は、11月7日(月)から11月9日(水)

まで電話で予約をしてください(42-2270)。

受付時間 午前9時~午後3時

※新型コロナウイルス感染状況により中止になる場合がございます。入場時はマスクの着用、手指の消毒、検温にご協力よろしくお願いします。

ハート型リース



丸型リース



## ☆ 11月の活動予定(折り紙教室共生事業) ☆

新型コロナウイルス感染拡大防止の為、今まで折り紙教室に参加されている方々に関しては、当分の間、4名~6名の2チーム編成で開催しております。その為、お一人様月に1回の参加とさせていただきますのでご了承願います。日程や編成につきましては折り紙教室の日に随時、お知らせします。また、参加者の方には、自宅での検温、マスクの着用、建物に出入りの際は手指の消毒の徹底をお願いします。なお、新たに参加される方は、当分の間、事前にお電話でお申し込み下さい。何卒、ご理解とご協力をお願いいたします。

☆11月折り紙教室の日程:22日(火)・29日(火)

Aチーム Bチーム  
のみ参加 のみ参加

☆テキストに基づいて折り紙製作を行います。

## 松前町障がい者地域活動支援センターほーぷでは 通所する障がい者等の募集を随時行っております。

ほーぷ見学、通所体験などの受け入れも随時行っていますので、お気軽にご相談ください。

対象者 : 身体障がい者・知的障がい者・精神障がい者

利用時間 : 月曜日~金曜日(祝祭日除く) 午前9時~午後3時

利用料 : 無料(昼食は各自持参)

【問い合わせ先】松前町社会福祉協議会 TEL 42-2270

松前町障がい者地域活動支援センターほーぷ

# 松前地域福祉交流センターゆいっこ

## 11月行事予定のお知らせ

寒くなってきましたが、体調を崩さないように気を付けましょうね♪  各教室でお会いできるのを楽しみにしています。		火 1	水 2	木 3	金 4	土 5
			パソコン教室 10:30 ~ 12:00	 文化の日		
日 6	月 7	8	9	10	11	12
			パソコン教室 10:30 ~ 12:00 昔話語り部練習 13:30 ~ 15:30	エコクラフト教室 1班 13:00 ~ 15:00	ふまねっと教室 10:00 ~ 11:30	
13	14	15	16	17	18	19
					ほーぷ・クッキー販売 午前10時～午後2時	
20	21	22	23	24	25	26
		折り紙教室 Aチームのみ参加 13:30 ~ 14:30	 勤労感謝の日	エコクラフト教室 2班 13:00 ~ 15:00	 ドライフルーツ体験教室 10:00～11:30 ※詳細は裏面に	
27	28	29	30	 霜が降りる月「霜降月（しもふりつき）」「霜降月（しもおりつき）」が変化した、という説が有力です。		
		折り紙教室 Bチームのみ参加 13:30 ~ 14:30	パソコン教室 10:30 ~ 12:00 昔話語り部練習 13:30 ~ 15:30			

### 社会福祉法人 松前町社会福祉協議会 掲 示 板

こんにちは。

生活支援コーディネーターの  
齊藤 真由美 です。

10月4日（火）に、住民主体サロン交流会でパークゴルフ大会を予定していました。…がっ！！ 残念なことに、その日は大雨で、中止となってしまいました（ノド）・・・。パークゴルフを楽しみに、やったことのない人も練習に行っていたと聞いていました。来年はお天気に恵まれますように…☆

10月19日（水）午後2時から2層協議体委員会が開催されました。アドバイザーの北海道教育大学函館校 准教授 齋藤 征人氏も来訪され、8月に行われた地域づくりワークショップでのワーク結果と地域での現状を共有しました。

2 協議体とは、地域で生活しているからこそ気づく、医療や介護では解決できないような困りごとを話しあう場であり、地域の皆さんが中心になり、地域を元気にする場でもあります。具体的には、地域の困りごとの解決策を話しあったり、地域資源やサービスの情報を共有したり、住民や事業所相互の連携を深めたりします。

2 層協議体委員会は、職業や年齢、立場に関係なく、誰でも自分の意見を発言できる場です。

普段の生活の中で、「こんなことがあったらいいなあ!」、「こんなことができれば助かるなあ!」といったようなことがあれば、ぜひ2層協議体に参加してご意見をお聞かせください。自分の困りごとの解決は、他の人にとっては簡単なことかもしれませんが、あなた自身が他の人の困りごとを解決できるかもしれないのです。

2 協議体の参加資格は問われません。地域を良くしていくために一緒に考えてくれる人、大募集です。

生活支援コーディネーターと一緒に、考えていきませんか？

少しでも興味をお持ちになりましたら、お気軽にお声がけくださいね。

よろしく願いいたします。