

社協だより

～ふれあいネットワーク～

第49号 2020
令和2年7月1日発行

編集・発行: 社会福祉法人 伊佐市社会福祉協議会
【菱刈本所】伊佐市菱刈前目711-1(まごし館) TEL:0995-26-4120
FAX:0995-26-4783 E-mail:kotob019@po.minc.ne.jp
【大口支所】伊佐市大口里3054-1(元気こころ館) TEL:0995-23-0011
FAX:0995-23-0135 E-mail:ookuchicityshakyou@violin.ocn.ne.jp

目次

- P1…令和元年度 伊佐市社会福祉協議会 決算報告
- P2…令和元年度 伊佐市社会福祉協議会 事業報告
- P3…サマーボランティア体験のお知らせ(市内在住 中高生対象)
- P4…ゴミ拾い清掃ボランティア活動のお知らせ(小中高生・一般の方対象)、日帰り入浴サービスのご案内
- P5…ヘルパー募集のお知らせ、祭壇貸付事業のご案内
- P6…香典返し・篤志(4月～5月分)、心配ごと相談
- P7…社協ボランティア会員募集、児童・生徒のふれあいボランティア事業、ボランティア活動保険

濁流の大河膨らむ夏出水 曾木の滝

令和元年度 決算報告

令和元年度決算等に関わる理事会(6/5)及び定時評議員会(6/24)が開催され、承認をいただきました。
伊佐市社会福祉協議会の事業にご理解、ご協力いただきありがとうございます。
今年度も各種事業の推進に努めて参りますので、よろしくお願いいたします。

(単位：円)

勘 定 科 目			法人合計	社会福祉事業	収益事業
事業活動による収支	収入	会 費 収 入	2,567,100	2,567,100	0
		分 担 金 収 入	157,000	157,000	0
		寄 附 金 収 入	5,077,153	5,077,153	0
		経 常 経 費 補 助 金 収 入	13,995,796	13,995,796	0
		受 託 金 収 入	32,381,245	32,381,245	0
		貸 付 事 業 収 入	135,000	135,000	0
		事 業 収 入	41,869,700	41,869,700	0
		介 護 保 険 事 業 収 入	53,132,339	53,132,339	0
		障 害 福 祉 サ ー ビ ス 等 事 業 収 入	1,170,100	1,170,100	0
		祭 壇 貸 付 事 業 収 入	5,204,830	0	5,204,830
		受 取 利 息 配 当 金 収 入	8,765	8,368	397
		そ の 他 の 収 入	4,264,260	4,264,260	0
		事 業 活 動 収 入 計	159,963,288	154,758,061	5,205,227
	支出	人 件 費 支 出	130,490,026	126,438,679	4,051,347
		事 業 費 支 出	28,455,721	28,080,110	375,611
		事 務 費 支 出	10,652,002	9,840,137	811,865
		祭 壇 貸 付 事 業 支 出	886,391	0	886,391
		助 成 金 支 出	1,188,750	1,188,750	0
		負 担 金 支 出	152,700	152,700	0
		事 業 活 動 支 出 計	171,825,590	165,700,376	6,125,214
		事 業 活 動 資 金 収 支 差 額	-11,862,302	-10,942,315	-919,987
その他の活動による収支	収入	そ の 他 の 活 動 に よ る 収 入	7,920,840	7,920,840	0
		そ の 他 の 活 動 収 入 計	7,920,840	7,920,840	0
	支出	積 立 資 産 支 出	8,454	8,057	397
		そ の 他 の 活 動 に よ る 支 出	3,986,240	3,709,640	276,600
		そ の 他 の 活 動 支 出 計	3,994,694	3,717,697	276,997
		そ の 他 の 活 動 資 金 収 支 差 額	3,926,146	4,203,143	-276,997
当 期 資 金 収 支 差 額 合 計			-7,936,156	-6,739,172	-1,196,984
前 期 末 支 払 資 金 残 高			45,667,589	42,745,117	2,922,472
当 期 末 支 払 資 金 残 高			37,731,433	36,005,945	1,725,488

～令和元年度 伊佐市社会福祉協議会 事業報告～

令和元年度は、近年の少子高齢化の進展や社会情勢の変化に伴い、生活困窮者や社会的孤立に対する支援など福祉ニーズは多様化・複雑化してきている中、市民の皆様が住み慣れた地域で生活できるよう、地域の課題を掘り起こす仕組みづくりによって課題解決する方法の構築を進めるため、地域包括支援センターや校区コミュニティ協議会、民生委員児童委員協議会等と連携しながら、生活支援体制整備事業の体制づくりに努め、校区コミュニティ協議会、村づくり推進協議会などを中心に制度概要説明やアンケート調査等を行い第2層の体制づくりに努めてまいりました。

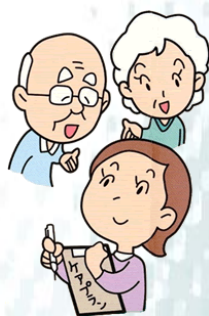

また、介護保険事業におきましては、市の介護情勢や社協の公益性を鑑み、高齢者の生活支援、介護予防サービス、総合事業への積極的な取り組みの推進を図り、居宅介護支援事業・訪問介護事業・通所介護事業それぞれにおいて、利用者様に満足いただけるサービスの提供に尽力し、積極的な受入れ体制を整えてきました。結果として昨年度より多くの方にご利用をいただき、事業実績も改善されてきておりますが、当初の計画には達していないため、今後もサービスの質の向上を図りながら利用者様のために尽力してまいります。



児童福祉の取り組みにおいても、こども課・子育て支援センターと共に、制服リユース事業を実施し、多くの方から制服等のご寄付をいただき、希望された方へお渡しすることができました。今後も継続していきたいと考えております。

地域福祉事業におきましては、福祉サービス利用支援事業による金銭管理、訪問給食サービス事業による食の支援や見守り活動、伊佐市社協による一時援護資金の貸付ならびに県社協から受託している生活福祉資金貸付事業の取り組みによって、住み慣れた地域で生活を続けていく支援の充実を図りました。



祭壇貸付事業につきましては、近年の葬祭形式の変化により、自宅葬の減少や家族葬の増加などにより、昨年度より受託件数は増加しておりますが、販売収入が著しく減少し、事業実績は当初計画に達しておりません。しかし、この事業は市民の皆様にごできるだけ安価で葬儀を行える事業として、今後も継続していかなければならない事業であります。一層の改善や見直しを図り、市民の皆様にご利用していただけるよう尽力してまいります。



社会福祉協議会の組織活動を支えていただいているのは地域住民の皆様であることから、社会福祉法に規定される事業内容や予算等ならびに各種事業の紹介等について、ホームページや社協だよりを活用し、社会福祉協議会の事業活動を地域住民の皆様にご理解していただけるよう広報・啓発に努めてまいりました。



本会の財政状況は、運営補助金の削減や会費収入の減少などにより厳しい状態が続いております。事業の見直しや新たな財源を確保するため、行政と連携を取りながら財政健全化を図ってまいります。

2020！#マーボランティア体験

～中高生の参加者募集～

近年、ボランティア活動への関心が高まる一方、その具体的な方法・内容などが分からないために参加に踏み出せない方が多くいます。そこで、社会福祉に関する興味や関心をもってもらい、ボランティア活動の意識を高め理解を深めるとともに、今後ボランティア活動への積極的参加を図ることなどを目的にサマーボランティアを開催しています。

7月から8月に、市内の社会福祉施設等でボランティアの体験学習をするもので、中高生の方々がボランティア活動へ取り組むきっかけとしています。

この機会にボランティアをしてみませんか？ご参加お待ちしております！！

新型コロナウイルス感染症の感染状況を注視しつつ、基本的な感染対策を徹底し、実施します。

※ただし、県内等で感染拡大傾向がみられる場合には、中止など変更になる場合があります。

日程・時間：8月20日(木) 9時～15時

集 合 場 所：8時50分に曾木の滝温泉センター右横の建物に集合

(※必要な方は、送迎もあります。)

活 動 場 所：大一会『大口園・グループホームすずらん・キッズステーションみらe
星空の里・ワークセンターあかり・よりあい処いり』

活 動 内 容：入所者とのふれあい活動・簡単な介助等

対 象 者：伊佐市内在住の中学生・高校生

募 集 定 員：20名程度

申 込 締 切：7月31日(金)

参 加 費 用：350円 (ボランティア活動保険料代)

事前支払の場合は申込先まで。または、当日現地でのお支払をお願いします。

そ の 他：昼食…施設で準備します。服装…ジャージ等活動しやすいもの

持ち物…タオル・上履き・筆記用具・着替え・帽子・飲み物・マスク等

申 込 先：伊佐市社会福祉協議会 (ボランティアセンター)

申 込 方 法：別紙用紙に記入の上、担任の先生に提出

または、社協まで用紙持参・郵送もしくは電話・FAXにて

※ボランティア活動保険加入のため、氏名・年齢を確認させていただきます。

その他、不明な点がございましたら、遠慮なくご連絡ください。

たくさんの参加を待ってま～す！！



お問合せ先 社会福祉法人 伊佐市社会福祉協議会
(申込先) ボランティアセンター
住所 伊佐市菱刈前目711-1
菱刈総合保健福祉センター内
電話 26-4120 FAX 26-4783
メール：kotob019@po.minc.ne.jp

『ファミリーふれあい・ボランティア活動』

ボランティア活動をしてみませんか？

＜ゴミ拾いボランティア活動内容について＞



実施日時	8/8(土) 午前7:00~8:00
実施場所	大口商店街付近
集合場所 集合時間	大口元気こころ館 出入口付近 当日 6:50までに
申込締切	8/6(木) 午後5時15分まで



なお、参加にあたり、ボランティア活動の保険加入が必要となっております。
氏名・年齢の情報が必要なため、事前申込みを社協(26-4120)までお願いいたします。
※保険料は社協で負担いたします。

児童・生徒さん方には、市内学校を通じて開催案内のチラシを配付いたします。



※新型コロナウイルス感染症対策に、ご協力ください。

清掃活動については、無理のない範囲でご参加ください。



高齢者・基礎疾患がある方など、また発熱などの症状がある方は自粛してください。

清掃実施中の密集・密接は控えてください。

清掃活動後は手洗い・うがいをしっかり行ってください。



日帰り入浴サービスのご案内

レクリエーション活動や健康体操を行ったり、仲間との交流を深めたりしながら
楽しい時間を一緒に過ごしませんか？♪ 心身ともに健康になりましょう！



バス送迎付き、温泉や昼食もお楽しみください！☆

【対象者】

- 伊佐市に住所のある65歳以上の方
- 老人クラブ会員の方
- 同じ自治会内のグループ等
- ※5名以上25名以内のグループでの申込みをお願いいたします



【活動内容】

- 趣味・創作活動(工作や手芸等)
- レクリエーション活動(ゲームや健康体操等)
- その他、ご希望の活動があれば対応いたします



お気軽に
お問合せください♪



大口地域包括支援センター

23-2377

伊佐市社協

26-4120

ちょっとした時間を活用してみませんか？♪働きやすい職場です！

ヘルパーのお仕事☆

『ヘルパー資格はあるけれど、仕事をする機会がなくて…』
『ブランクがあるけれど、大丈夫かしら？』という方も大丈夫！
仕事の流れなど、ていねいに説明し、初めは同行しますので
心配はいりません。興味のある方、気軽にお問合せください！



◆応募資格：初任者研修修了もしくはヘルパー2級
以上の資格をお持ちの方

◆時 給：900円～1,600円(仕事内容によって変わります)

◆勤務時間：8:00～18:00の時間帯から2時間程度(相談可能)

◆諸 手 当：①移動手当 ②待機手当 ③ミーティング手当 等



問合せ先：伊佐市社協 訪問介護部門 29-5277(担当:倉野・有蘭)

～祭壇貸付事業のご案内～

市民の皆様の葬儀にかかる費用の負担の軽減や、地域福祉サービスの一環として、葬祭用祭壇を
安価で貸出することにより、葬儀費用の軽減を図ります。また、ひしかり苑をご利用いただけます。

葬儀費用って分かりにくい…

知らないことばかりで不安… 最低限必要なものは？

結局、総額いくらかかるのか分からない…

価格表(令和2年4月～改定)
に基づいた参考例



項目	①遺族・親族のみ	②遺族・親族 + 20名程度
葬具一式(棺、骨壺など)	60,000円	
手数料(司会代など含む)	20,000円	
ひしかり苑使用料(火葬代込)	58,000円	
御遺体搬送代(伊佐市内)	30,000円	
ドライアイス	10,000円	
遺影写真	20,000円	
祭壇用筒花	5,000円	
祭壇用果物	2,000円	
会葬品 600円		20個 12,000円
会葬はがき 100円		20枚 2,000円
総計	205,000円	219,000円

※上記表は、飲食代やお布施等は含めておりません。また、業者への発注分等により金額が変動する
場合がございます。事前相談も受付けておりますので、詳細は社協及び担当にお問合せください。

問合せ先：伊佐市社協 26-4120、担当携帯(肥後)090-2714-3317

たくさんの善意に感謝いたします。【香典返し・篤志】 ～やさしい心をありがとうございます～

社会福祉協議会では、皆様からたくさんのご寄附(香典返し・篤志)をお預かりしております。
お預かりしたご寄附は、市民の皆様の福祉向上の為に大切に使用させていただきます。
今回の掲載は、令和2年4月1日～令和2年5月31日に受け付けたものです。
大変失礼ですが、敬称は略させていただきます。
香典返し・篤志の掲載、故人・金額は、ご寄附者様のご希望のみ掲載しております。
ここに謹しんでお悔やみ申し上げ故人のご冥福をお祈り申し上げます。

菱刈本所・大口支所受付(順不同)

【香典返し】

	自治会等	ご寄附者名	故人名	金額(円)		自治会等	ご寄附者名	故人名	金額(円)
1	徳辺上	山下 すみ江	山下 虎信		13	西本町	宮迫 純一	宮迫 鈴子	
2	郡山	岡下 臣廣	岡下 タエ子		14	小木原上中	肥後 イツ子	肥後 辰夫	
3	築地	原口 幸子	原口 ツエ	20,000	15	木崎	東 順子	東 英和	
4	青木元	岩元 ミキ	大門 ナリ子		16	国ノ十	蓮田 佐枝子	蓮田 エノ	
5	山田	大崎 エミ子	大崎 鐵雄		17	篠原	赤崎 久美	赤崎 三男	
6	徳辺上	湯田 利子	湯田 覺則		18	牛尾	宮野 タミ子	宮野 春雄	
7	麓町	小平 幸洋	小平 洋子		19	上元町	永田 順子	時吉 アキエ	
8	下手前目	米永 久子	米永 輝夫		20	小木原上中	有郷 喜久夫	有郷 チエ	
9	小原松山	倉野 サチ子	下塩 トシ子		21	松ノ口	上之原 ユリ	上之原 近	
10	小路	久保田 ハル子	久保田 景久		22	富士	村岡 シズエ	村岡 保	
11	岩坪	鶴山 智恵美	鶴山 信行		23	堺町	田崎 徳文	田崎 夏生	
12	とどろ	平田 利夫	平田 幸子						

※本会へのご寄附は、個人寄附の税額控除対象法人の受付として、
確定申告にあたり、所得税・住民税の税額控除の対象となります。

「香典返し」は、香典額の半額程度の品物をお返しするのが一般的となっています。しかし、
ありきたりな品物を贈る習慣にかえ、そのお気持ちを社会福祉活動に寄附することで、香典返
しを省略する方が増えてきています。
伊佐市社会福祉協議会では、ご香典からのご寄附を有り難くお受けしております。
お預かりさせていただいた寄附金は、社会福祉協議会が行う社会福祉事業をはじめとした地域
福祉活動等に活用させていただきます。



～心配ごと相談のお知らせ～

日常生活の中でお困りの事はありませんか？お悩みの解決の糸口に！

伊佐市社協では、市民の皆様の様々な悩みごとに対し、心配ごと相談を行っており、
相談員が対応致します。(※相談は無料です！尚、相談内容等、個人情報厳守します。)

7/1(水)[山野基幹集落センター]

8/5(水)[湯之尾校区集会施設]

日程及び場所
(毎月第1水曜)

9/2(水)[西太良地区コミュニティセンター] 10/7(水)[田中校区集会施設]

11/4(水)[大口元気こころ館]

12/2(水)[まごし館]

※昨年度より校区を一部巡回しております。場所をお間違えないよう、ご注意ください。



社協だよりは、赤い羽根共同募金の配分金の一部を使用し作成しています。



☆社協ボランティア会員募集☆

市民の皆様のできること(ささいな事から構いません!)をボランティア活動に活かしてみませんか?

ボランティアセンターでは、ボランティアをしたい人・頼みたい人など、ボランティア活動に関する相談・活動紹介をしています。「やってみたい」という気持ちを大切に、できることから始めてみませんか?

◆例えばどんな活動があるの〜?(°o°)

イベントや行事のスタッフボランティア、託児ボランティア、社会福祉施設への慰問、地域清掃活動 など

ボランティアに関する、お問合せは

伊佐市社協(ボランティアセンター)まで!! ☆

TEL 26-4120

児童・生徒のふれあいボランティア事業

～小・中・高校生はポイントを貯めて活動認定証をもらおう!～

☆対象活動

例) 道路・自治会・地域コミュニティ協議会の清掃活動、社会福祉施設等での活動、収集・募金活動、高齢者サロン等との交流、文化継承・郷土芸能伝承等

☆利用方法

①



ポイントカードを指定窓口で配布

②



ボランティア活動をする

③



窓口でスタンプを押してもらう

④



ポイント達成者には活動認定証を発行

☆カード配布(窓口)

伊佐市社会福祉協議会(本所、支所)、社会福祉施設、伊佐市内コミュニティ協議会、伊佐市内小中高校

☆ポイントが貯まったら…

10ポイント貯まったら、社協窓口へお持ちください。

社会福祉大会・学校行事等において、『ボランティア活動認定証』を交付いたします。

日本国内でのボランティア活動中のケガや賠償責任を補償!!

令和2年度

ボランティア活動保険

全国200万人
加入!!

保険金額・年間保険料(1名あたり)

保険金の種類		プラン	
		基本プラン	天災・地震補償プラン
ケガの補償	死亡保険金	1,040万円	
	後遺障害保険金	1,040万円(限度額)	
	入院保険金日額	6,500円	
	手術 保険金	入院中の手術 65,000円	
		外来の手術 32,500円	
	通院保険金日額	4,000円	
賠償責任	地震・噴火・津波による死傷	×	○
	賠償責任保険金 (対人・対物共通)	5億円(限度額)	
年間保険料		350円	500円

団体割引20%適用済/過去の損害率による割増引適用

＜基本プランに加入される方へ＞

基本プランでは、地震・噴火・津波が起因する死傷は補償されません。

◆災害ボランティア活動の参加は、「天災・地震補償プラン」への加入をおすすめします。

※被災地でのボランティア活動では、予測できない様々な事態が想定されます。二次被害への備えとしても、あらかじめ「天災・地震補償プラン」に加入いただきますと、より安心してボランティア活動に参加いただけます。

<http://www.fukushihoken.co.jp>

ふくしの保険

検索

商品パンフレットは
コチラ
(ふくしの保険ホームページ)



ボランティア行事用保険

(傷害保険、国内旅行傷害保険特約傷害保険、賠償責任保険)

送迎サービス補償

(傷害保険)

福祉サービス総合補償

(傷害保険、賠償責任保険、約定履行費用保険(オプション))

● このご案内は概要を説明したものです。お申込み、詳しい内容のお問い合わせは、あなたの地域の社会福祉協議会へ ●

団体契約者 社会福祉法人 全国社会福祉協議会

〈引受幹事〉 損害保険ジャパン日本興亜株式会社 医療・福祉開発部 第二課
TEL: 03(3349)5137

受付時間: 平日の9:00~17:00(土日・祝日、12/31~1/3を除きます。)

損保ジャパン日本興亜は、関係当局の認可等を前提として、2020年4月1日に商号を変更し、「損保ジャパン」になります。

取扱代理店 株式会社 福祉保険サービス

〒100-0013 東京都千代田区霞が関3丁目3番2号 新霞が関ビル17F
TEL: 03(3581)4667 FAX: 03(3581)4763
営業時間: 平日の9:30~17:30(12/29~1/3を除きます。)

この保険は、全国社会福祉協議会が損害保険会社と一括して締結する団体契約です。

〈SJNK19-12918 2020.2.10作成〉