

おじいちゃん、おばあちゃん、
いつもありがとうございます。元気でいてね。

募集しています

あなたの周りにいる素敵なひいおじいちゃん、
ひいおばあちゃんと曾孫さんをご紹介します。

はらだ よしお みちこ りょう りゅう
原田 義雄さん (92) 三知子さん (84) 凌羽くん (6) 竜羽くん (2) 【田辺地区】



ええなあ、これ！

～お買い物でできる社会貢献～



ハンドメイドの マスク

利用者と職員が手作りする、すべてハンドメイドでオールガーゼのマスクは人気の商品です。大人用と幼児用、プリーツありとなしなどが選べて、価格は200円から500円です。

8月中には新商品として、長期保存できるマスクを企画しています。水や泥を通さない特殊フィルムで包装することによって、カビや湿気を防ぎ、130度までの高温にも耐えられます。

【販売場所】よりみちサロンいおり、
ぼのぼの工房、海鮮せんべい南紀
【お問合せ】

株式会社ADVANCEカタチ生馬
電話 0739・33・7942

社協会員加入のお願い

【令和2年度版】



調理ボランティア(愛の給食活動)

福祉学習(出前講座)

ベビーマッサージ(子育て支援活動)

要援護者宅訪問(あんしん見守り活動)

消火器体験(あそびのきょうしつ)

人づくり、つながりづくり、しくみづくり

☆会員の区分

年額 **1,000円** から加入できます。

一般会員 一口 1,000円 団体会員 一口 3,000円
法人会員 一口 10,000円 特別会員 一口 5,000円

☆会費の使われ方 (令和元年度実績)

会費総額 **7,561,370 円**

**ご支援・ご協力
ありがとうございます**

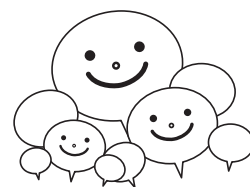

地域の皆さまから寄せられる社協会費は、皆さまの地域の福祉を支える貴重な財源として活用されています。

今年も、地域の福祉委員会・自治会の協力を得て、社協会費納入の依頼をさせていただきます。皆さまのご理解とご協力をお願いします。

●福祉委員会活動

●小地域福祉活動・要援護者支援(見守り・声かけ運動・避難訓練・防災学習・ふれあいいきいきサロン活動・子育て支援活動)

●助成事業(地域福祉活動推進助成・福祉団体等育成事業・重度障害者福祉タクシー券・子どもボランティア推進助成)

●福祉教育推進・ボランティア育成活動(小中学校の福祉教育支援・ボランティアスクール)

●地域交流・広報啓発(明日へのかけ橋フォーラム・広報紙「福祉日和」・ホームページ・地域リビング事業)

【お問合せ】社会福祉法人 **田辺市社会福祉協議会** (田辺市高雄1丁目23番1号田辺市民総合センター内)

電話 **0739-24-8329** FAX **0739-26-2928** メール **tiiki@tanabeshi-syakyo.jp**

みんなの でばん

子どもボランティア推進事業は、赤い羽根
共同募金配分金を活用しています。

福祉学習

「友達の輪を広げよう」

田辺第三小学校(田辺)

4年生が福祉学習に取り組みました。アイマスク体験を通して、視覚障がいをもつ方が感じる怖さや不安について知ることができました。

また、盲導犬と生活をともにする方のお話を聞いて、視覚障がいをもつ方の生活と盲導犬について理解を深めることができました。



アイマスク体験の様子

私たちのクリーン作戦

東部小学校(田辺)

毎年、3年生が、校区内にあるNPO法人『花つぼみ』の方々の協力を得て、町の花壇や学校のプランターに季節の花を植えています。

今年も、植え方や育て方を教えていただきながら、心を込めて植えました。花が美しく咲き、地域の皆さんの笑顔があふれる日が楽しみです。



花植えの様子

ゲストティーチャーを迎えての学習会

地域との学社融合が進む明洋中学校

明洋中学校(田辺)

明洋中学校では、今年も家庭クラブの活動で、地域の熊野さんから茶道教室を実施していただきました。

特に、マレーシアからの皆さんが学校に訪問された時は、お抹茶と和菓子でおもてなしができました。日本の伝統文化を紹介できて、うれしかったです。

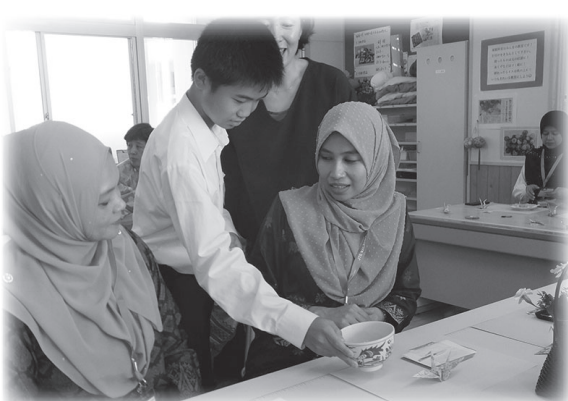

交流の様子

寄付者紹介

令和2年5月1日から末日までに、当会に金品をご寄付頂いた方を、お礼をこめてご紹介させていただきます。(順不同・敬称略)

田辺地区金品寄付者

【香典返しの一部にかえて】

福田 洋平(湊)

【善意銀行】

株式会社紅梅園(新庄町)

田辺モラロジー事務所(東山)

龍神地区金品寄付者

【満中陰志にかえて】

松浦 昭夫(福井)

本宮地区金品寄付者

【故人の生前中のお礼として】

森 洋助(久保野)

皆さまから寄せられました
ご寄付は、各地区で有効に使
させていただきました。

ありがとうございました。

寄付による減税について

本会に対するご寄付は、申告により税の優遇措置(寄付金控除)を受けることができます。

従来までの「所得控除」に加え、「税額控除」の制度も適用できます。寄付者は、どちらか方の制度を選択できますので、活用ください。

求人情報

FIND JOB

看護職 介護老人保健施設

- ▼仕事内容…看護業務
- ▼所在地…田辺市
- ▼資格…看護師・准看護師
- ▼形態…パート・1人

介護支援専門員 居宅介護支援事業所

- ▼仕事内容…ケアプラン作成
- ▼所在地…田辺市
- ▼資格…介護支援専門員
- ▼形態…正職員・1人

セラピスト 機能訓練特化型デイ

- ▼仕事内容…機能訓練指導員
- ▼所在地…田辺市
- ▼資格…理学療法士・柔道整復師 等
- ▼形態…パート・1人

お問い合わせは、紀南福祉人材バンク
電話0739-26-4918番



紀南福祉人材バンク

保育士応援カフェ

保育士資格をお持ちの方はいませんか？
保育の仕事に興味のある方いませんか？
今すぐでなくてもとりあえず
求人情報を知っておきたい方…
まずは人材バンクに登録してみませんか？

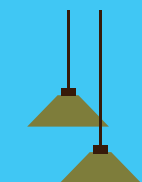

カフェで保育の仕事について
おしゃべりしませんか？
ドリンク・クッキー付き

参加無料
事前申込み
不要

令和2年

7月8日 水

13:30~15:30

※時間内の好きな時間にお越しください

場所：よりみちサロンいおり



ベビーベッド、キッズスペース
あります。※託児はありません



紀南福祉人材バンクは
「福祉・介護・保育」の仕事を
専門とした無料職業紹介所です。

お問い合わせ 紀南福祉人材バンク

TEL.0739-26-4918

よりみちサロンいおりからの お知らせ

6月1日より、感染予防対策を
行いながら開館しております。来
館される際には下記のことについ
てご協力よろしくお願いします。

- 発熱や風邪の症状がある場合は
来館をお控えください
- マスクを着用してください
- 手指の消毒を行ってください

ふれあいサロン・通いの場での「再会」に向けて

～気楽に、無理なく、感染予防チェック～

- ☐ 体操、口腔体操をしよう
- ☐ 三食バランスよく食べて、睡眠をとろう
- ☐ 口腔ケアも欠かさずに
- ☐ 散歩や電話でおしゃべりしよう
- ☐ まめに手洗いうがいをしよう
- ☐ 花や野菜を育ててみよう
- ☐ 手芸やマスクを手作りしよう

地域福祉の情報はInstagramでも発信して
います。こちらから→



TANABESHI.SYAKYO

新型コロナウイルス特例貸付

◆厚生労働省 緊急小口資金・総合支援資金相談コールセンター

電話番号 0120-46-1999 受付時間 9:00~21:00
(土日祝日含む)

※貸付制度の相談・申込
窓口は、お住いの市町村
の社会福祉協議会となり
ます。ご了承ください。