



100歳まで
元気でいてね!

さたけ まきし さたけ たみ さたけ みの かわもと ちよこ
佐竹 榎生志 (13 歳)、佐竹 多末 (9 歳)、佐竹 実野 (5 歳)、川本 千代子 (88 歳)

やまぐち ゆうり きむら はる かみじ さくたろう かみじ さわ かみじ かんたろう
山口 夕璃 (10 歳)、木村 晴 (9 ヶ月)、上地 朔太郎 (8 歳)、上地 佐和 (4 歳)、上地 莞太郎 (1 歳) 【田辺地区】

本誌では、福祉職場で働く入社2年以内のスタッフを紹介しております。皆さまの応募お待ちしております。



いい人 みつけた

～福祉職場で働くフレッシュマンを紹介～

倉谷 佳敬さん
職種 理学療法士
職場 訪問看護ステーション 望郷(のぞむ)
以前介護の仕事に約5年間就いていました。その中で理学療法士の方の仕事を見て、仕事内容にとても興味を持ったことから、専門学校に通い資格を取得しました。現在、リハビリが必要な方のお宅に訪問させていただき、マッサージや運動療法などを行っています。利用者の方の家に訪問させていただくので、信頼関係を構築できるように身だしなみや言葉遣いには十分注意しています。また、ジムに通い体力づくりなどを行って体調管理を行っています。休日は、趣味のドライブに出かけます。
今後の目標としては、利用者の方の体の状態が良くなるように、また安心して日常生活を送れるように支援していきたいです。

社協会員加入のお願い

【令和元年度版】



福祉教育点字学習



ご近所ボランティア養成講座



本宮災害支援活動



高齢者訪問



福祉委員会活動

人づくり、つながりづくり、しくみづくり

☆会員の区分

年額 **1,000円** から加入できます。

一般会員 一口 1,000円 団体会員 一口 3,000円
法人会員 一口 10,000円 特別会員 一口 5,000円

☆会費の使われ方（平成30年度実績）

会費総額 **7,902,650 円**

**ご支援・ご協力
ありがとうございます**

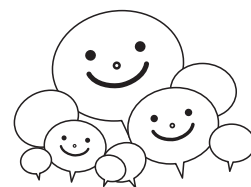

地域の皆さまから寄せられる社協会費は、皆さまの地域の福祉を支える貴重な財源として活用されています。

今年も、地域の福祉委員会・自治会の協力を得て、社協会費納入の依頼をさせていただきます。皆さまのご理解とご協力をお願いします。

●福祉委員会活動

●小地域福祉活動・要援護者支援（見守り・声かけ運動・避難訓練・防災学習・ふれあいいきいきサロン活動・子育て支援活動）

●助成事業（地域福祉活動推進助成・福祉団体等育成事業・重度障害者福祉タクシー券・子どもボランティア推進助成）

●福祉教育推進・ボランティア育成活動（小中学校の福祉教育支援・ボランティアスクール）

●地域交流・広報啓発（明日へのかけ橋フォーラム・広報紙「福祉日和」・ホームページ・地域リビング事業）

【お問合せ】社会福祉法人 **田辺市社会福祉協議会**（田辺市高雄1丁目23番1号田辺市民総合センター内）

電話 **0739-24-8329** FAX **0739-26-2928** メール **tiiki@tanabeshi-syakyo.jp**

みんなの でばん

子どもボランティア推進事業は、赤い羽根
共同募金配分金を活用しています。

「クリーン作戦」で地域をきれいに

上秋津小学校(田辺)

「ふるさと上秋津をきれいに！」を合い言葉に、縦割り班で年2回、地域の清掃活動に出かけています。ペットボトルやたばこの吸い殻、お菓子の空箱など、6年生に教えてもらいながらごみの分別もしています。きれいになった公園や通学路を見ると達成感を持つと同時に、自分たちの生活についても考える機会となっています。



清掃活動の様子

親子で学ぶバリアフリー

～視覚障害について～

上山路小学校(龍神)

坂井伊津美さんとルーフ君に来ていただき、親子でお話をうかがいました。お話の前日には、全校児童で社会福祉協議会の皆さんからアイマス体験・介助体験・点字体験を教えていただきました。「お手伝いできることありませんか。」の声かけの大切さを学びました。



アイマス体験の様子

福祉学習

中辺路小学校(中辺路)

ぼくたち5年生は、福祉学習で車いす体験をしました。一番怖いと思ったのは、坂と段差です。落ちないか心配でした。怖かったけど安全に行けてよかったです。車いすを使用されている方を支援するときは、怖い思いをさせないように気をつけたいと思いました。



車いす体験の様子

寄付者紹介

平成31年4月1日から末日までに、当会に金品をご寄付頂いた方へ、お礼をこめてご紹介させていただきます。(順不同・敬称略)

田辺地区金品寄付者

【満中陰志にかえて】

尾前 陽三(高雄)

【一般寄付】

寺岡 千里(上屋敷)

【善意銀行】

株式会社紅梅園(新庄町)

田辺モラロジー事務所(東山)

龍神地区金品寄付者

【一般寄付】

伊藤 茂(小家)

中辺路地区金品寄付者

【満中陰志にかえて】

前 育三(野中)

【故人の生前中のお礼として】

池田 直孝(小皆)

大塔地区金品寄付者

【香典返しにかえて】

和田 浩志(鮎川)

【故人の生前中のお礼として】

西原 誠也(鮎川)

【一般寄付】

岩本 喜代子(向山)

皆様から寄せられました
ご寄付は、各地区で有効に
使わせていただきます。

ありがとうございました。

求人情報

FIND JOB

介護職員 グループホーム

- ▼仕事内容…介護業務
- ▼所在地…田辺市
- ▼年齢…不問
- ▼資格…不問
- ▼形態…常勤・1人

相談・支援・指導員 就労継続支援事業所

- ▼仕事内容…職業指導員
- ▼所在地…田辺市
- ▼年齢…不問
- ▼資格…普通自動車免許(必)
- ▼形態…常勤・1人

事務職員 介護老人保健施設

- ▼仕事内容…事務全般
- ▼所在地…田辺市
- ▼年齢…不問
- ▼資格…普通自動車免許(必)
- ▼形態…正職員・1人

お問い合わせは、紀南福祉人材バンク
電話0739-26-4918番

【認知症カフェ】

絵本の読み聞かせ

6/5 13:30~15:00
(水)

出演 桐本 員美さん
(ひまわり中辺路よみかせサークル)
参加費 150円(飲み物代)
定員 15名(先着順)
※同日(10:00~12:00)に、
認知症相談開催しています。

いおりでは、毎月第1水曜日に認知症の方やその家族・支援者などの集い「まめひこカフェ」、第2土曜日に一緒に学べて楽しめる「ホッと講座」、第3土曜日に小学生低学年を対象にした「あそびのきょうしつ」を開催しています。お気軽にご参加ください。

【ホッと講座】

おばあちゃんの知恵!

ホウ酸団子づくり

&ちょっといい話♪

6/8 13:30~15:00
(土)

講師 会津町鶴亀会の皆さん
参加費 300円
定員 15名(先着順)

よりみちサロンいおり

開設時間 10:00~18:00

定休日 火曜日

場所 オークワパビリオンシティ
田辺店敷地内

電話番号 0739-33-7582番



QRコード



介護・育児用品のリサイクル登録状況

(令和元年5月18日現在)

譲りたい	譲ってほしい
シルバーカー バスチェア ベビーウォーカー ベビーベッド 4点杖	介護用電動ベッド (3モータータイプ) 電動車いす 車いす

お問合せは、田辺市社協 電話0739-24-8329番

HPで写真つき情報掲載中!!

田辺社協 リサイクル

介護支援専門員(ケアマネジャー)

受験対策講座&模擬試験

受験対策講座			模擬試験
日程(6回)			日程と時間
7/5(金)	7/12(金)	7/19(金)	7/28(日) 9:45~12:00
8/9(金)	8/23(金)	8/30(金)	
受講料			受験料
3,000円※教材料別途			5,400円

※定員 各30人(先着順)

※講座時間 午後7時から午後9時

※場所 田辺市民総合センター(田辺市高雄)

※講師 和歌山県介護支援専門員協会

※申込期日 6/20(木)

※申込 田辺市社協紀南福祉人材バンク
電話0739-26-4918番

切手整理ボランティア募集

6/12、6/26、7/10、7/24

※第2第4水曜日に田辺市民総合センターで開催

この活動は、リサイクルで集められた古切手や、書き損じはがきの仕分けなど、机上で行う簡単な作業です。

空いた時間、ボランティア活動に参加してみませんか。

お問い合わせは、社協ボランティアセンター

電話0739-24-8329番

～田辺市訪問型生活支援サービス講習～

ご近所ボランティア 養成講座のご案内

平成29年度から介護予防・日常生活支援総合事業が始まりました。要介護認定者が増加する中、軽微な生活援助（買い物・洗濯・掃除等）を必要とする高齢者が増える一方、介護人材は不足しています。

田辺市社会福祉協議会は、日常生活圏域ごとに生活支援コーディネーターを配置し、地域づくりの担い手となる“地域ボランティア”の育成に取り組むための講座を開催しています。

空いた時間に
家事援助の
お仕事しませんか。

お掃除・洗濯
お買い物

認知症のこと
介護のことを
学びたい！

●養成講座受講から訪問活動までの流れ●

ご近所ボラン
ティア養成講
座に申込み。

6時間の講義を受講する
ことで田辺市より修了証が交
付されます。

シルバー人材センターへ登録
することで生活援助活動の準
備ができます。

シルバー人材センターから活
動費（1時間につき1,100円）
が交付されます。

生活支援員として高
齢者宅を訪問し家事
援助を行います。

ケアマネジャーが利用者と調整
を行い、訪問日が決まります。

※生活支援員として活動に従事するには、田辺市シルバー人材センターへの登録が必要になります。
※田辺市シルバー人材センター年会費2,500円は、登録した初年度のみ田辺市が全額補助します。
※生活支援員の訪問先は、介護保険制度の要支援1・2及び事業対象者の方です。

●養成講座の日程と内容●

【日程】

第1回 6月18日
第2回 8月20日
第3回 10月15日
第4回 12月17日
第5回 2月18日

※偶数月の第3火曜日に開催しています。
※養成講座はいずれか1日を受講することで
修了証が交付されます。
※この日程のほか、各地区・自治会での開催も
行っています。

【カリキュラム】

時間	講座内容
9:00～12:00	新制度の理解/ボランティア活動の理解 /マナーとコミュニケーション/高齢者の 心身の特性と暮らし/認知症理解・対応 /衛生管理と緊急時の対応
13:00～16:00	救急救命講座/生活支援技術と具 体的な活動

【受講対象者】 60歳以上の田辺市民

【場所】 よりみちサロンいおり
（オークワパピリオンシティ田辺店敷地内）

受講料
無料

お申込み/お問合せ 社会福祉法人田辺市社会福祉協議会（田辺市高雄1丁目23番1号）
電話0739-24-8329 FAX0739-26-2928

紀南福祉人材バンク

保育士応援カフェ

保育士資格をお持ちの方はいませんか？
保育の仕事に興味のある方はいませんか？
今すぐでなくてもとりあえず
求人情報を知っておきたい方…
まずは人材バンクに登録してみませんか？

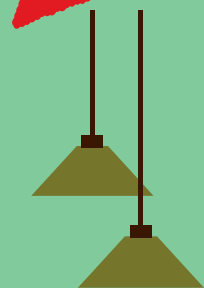

カフェで保育の仕事について
おしゃべりしませんか♪
ドリンク・クッキー付き

参加無料
事前申込み
優先

6月12日

13:30~15:30

※時間内の好きな時間にお越しください

場所：よりみちサロンいおり

電話：0739-33-7582

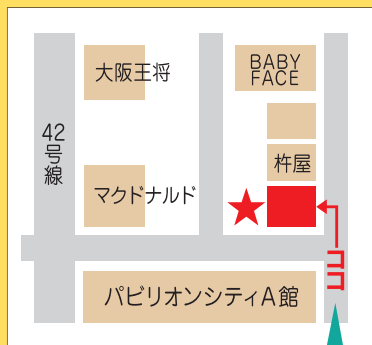

ベビーベッド、キッズスペース
あります。※託児はありません



紀南福祉人材バンクは「福祉・介護・保育」の仕事を専門とした無料職業紹介所です。

・自分に合った
求人あるかな？
・再就職に
自信をつけたい！

求職登録すると...

・求人情報提供

・職場見学

・紹介状発行 面接のお手伝い

・研修会のご案内

・資金貸付のご案内



(潜在)保育士さん

保育士資格を持ってる方、目指したい方

求人が出るとお知らせし
ます♪見学の調整や研修
会開催で安心のお手伝
いを提供します！



紀南福祉人材バンク
担当スタッフ

お問い合わせ 紀南福祉人材バンク

〒646-0028 田辺市高雄一丁目23番1号 田辺市民総合センター2階

TEL.0739-26-4918

平日(月~金)8:30~17:00

社会福祉法人 田辺市社会福祉協議会

こちらでも登録できます！
お気軽にお越しください

